

Ta bonté dure à jamais

piano

Musique et paroles : Gabriel Tessier
Arrangement : Camille Roy et Raenna Eastwood

Chant

paisiblement

Piano

mp

p

8va

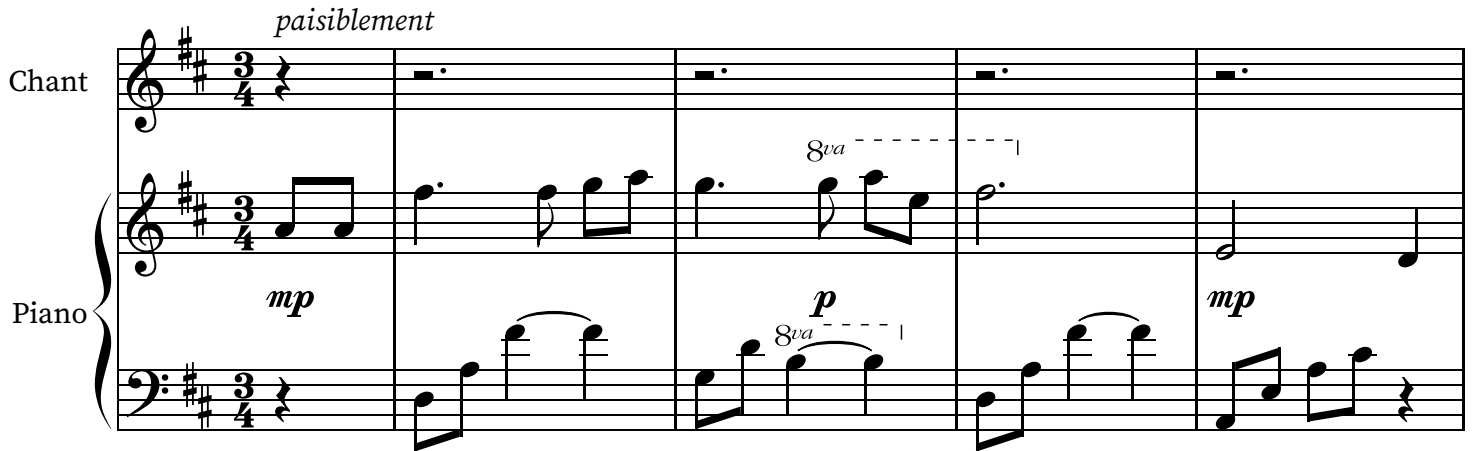

Ta bon - té dure à ja - mais, É - ter - nel, Dieu Cré - a -

-teur. Ta bon - té dure à ja - mais; je re - con - nais Ta splen -

© 2019 par Gabriel Tessier. Tous droits réservés.

La permission officielle de reproduire ou distribuer cette partition est accordée sous les conditions suivantes:

a) aucune modification, b) distribution gratuite, c) reconnaissance donnée à l'auteur et au compositeur.

cantiquenouveau.com | cantiquenouveau.newsong@gmail.com

-deur. Ta bon - té dure à ja - mais dans - tout ce que Tu

fais. Ton plan di - vin est par - fait. Ta bon - té dure à ja -

-mais. Ta bon - té dure à ja - mais; je tré -

-bu - che cha-que jour. Ta bon té dure à ja - mais; rien ne

chan - ge Ton a - mour. Ta bon té dure à ja - mais, Tu fais

ce que Tu pro - mets même si mon coeur est mau - vais. Ta bon -

mp

-té dure à ja - mais. À cha - que ma - tin Ta bon -

8^{va}

-té re-vient. Je la chan-te jus - qu'au soir. Même dans la nuit sombre Ta bon -

mf

-té a-bonde. Tu la dé-ver-ses sans fin! Dans mes joies in-tenses comme dans

ff

ma souf-france, Ta bon - té ne ces - se pas. Même quand je t'ou-blie ou que

f

8^b

je te fuis, Ta bon - té m'appelle à Toi.

rit.

Ta bon - té dure à ja - mais; Tu don -

ff
a tempo

f

-nes la ré - demp - tion. Ta bon - té dure à ja -

-mais; je suis Ton fils d'a - dop -

-tion. Ta bon - té dure à ja - mais; au ciel

-té dure à ja - mais. Ta bon - té dure à ja -

-mais; au ciel m'at - tend un pa - lais. Tou - jours

6

mp

8^{va} -----

8^{vb} -----

je se - rai en paix. Ta bon - té dure à ja -

-mais.

rit.

The third system concludes the musical score. It features a *rit.* (ritardando) marking, indicated by a wedge-shaped line, leading to a final chord. The piano accompaniment continues with a melodic line in the right hand and a bass line in the left hand.

Ta bonté dure à jamais

cello

Musique et paroles : Gabriel Tessier
Arrangement : Camille Roy et Raenna Eastwood

22

mp

mp *mf*

f

rit.

ff *f*

ff

mf

12

Ta bonté dure à jamais

chant

Musique et paroles : Gabriel Tessier
Arrangement : Camille Roy et Raenna Eastwood

paisiblement

Ta bon - té dure à ja - mais, É - ter - nel, Dieu Cré - a -
-teur. Ta bon - té dure à ja - mais; je re - con - nais Ta splen - deur. Ta bon - té dure à ja - mais dans -
tout ce que Tu fais. Ton plan di - vin est par - fait. Ta bon - té dure à ja - mais. Ta bon -
-té dure à ja - mais; je tré - bu - che cha - que jour. Ta bon - té dure à ja - mais; rien ne chan - ge Ton a -
-mour. Ta bon - té dure à ja - mais, Tu fais ce que Tu pro - mets même si mon coeur est mau - vais. Ta bon -
-té dure à ja - mais. À cha - que ma - tin Ta bon - té re - vient. Je la chan - te jus - qu'au soir. Même dans
la nuit sombre Ta bon - té a - bonde. Tu la dé - ver - ses sans fin! Dans mes joies in - tenses comme dans
ma souf - france, Ta bon - té ne ces - se pas. Même quand je t'ou - blie ou que je te fuis, Ta bon - té m'ap - pelle à

© 2019 par Gabriel Tessier. Tous droits réservés.

La permission officielle de reproduire ou distribuer cette partition est accordée sous les conditions suivantes:

a) aucune modification, b) distribution gratuite, c) reconnaissance donnée à l'auteur et au compositeur.

cantiquenouveau.com | cantiquenouveau.newsong@gmail.com

Toi.

Ta bon - té dure à ja - mais; Tu don - nes la ré-demp - tion. Ta bon -

-té dure à ja - mais; je suis Ton fils d'a-dop - tion. Ta bon - té dure à ja - mais; au ciel m'at - tend un pa -

-lais. Tou-jours je se-rai en paix. Ta bon - té dure à ja - mais. Ta bon - té dure à ja -

-mais; au ciel m'at - tend un pa - lais. Tou-jours je se -rai en paix. Ta bon -

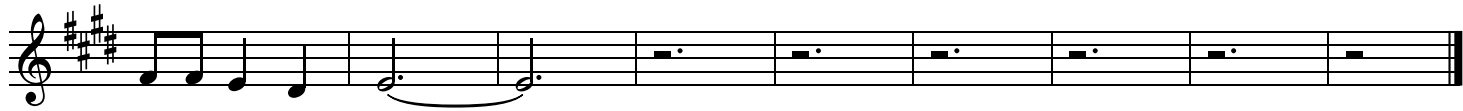

-té dure à ja - mais.